

空き家バンク物件登録カード（新規）

		登録番号	17			
物件所在地	本宮市本宮字鍋田 地内					
売却又は賃貸の別	<input checked="" type="checkbox"/> 売却 <input type="checkbox"/> 賃貸 <input type="checkbox"/> どちらでも可					
物件の概要	住宅の耐震化	<input type="checkbox"/> 新耐震基準住宅 <input checked="" type="checkbox"/> 旧耐震基準住宅 耐震改修（無）				
	構造	<input checked="" type="checkbox"/> 木造 <input type="checkbox"/> 軽量鉄骨造 <input type="checkbox"/> 鉄筋コンクリート <input type="checkbox"/> その他（ ）				
	面積	土地	767.89㎡			
		建物	地下1階	6.61㎡		
			1階	149.17㎡		
			2階	34.78㎡		
			計	190.56㎡		
	建築年	昭和40年				
	空き家になった年月	令和6年1月				
	補修の要・不要	<input type="checkbox"/> 補修は不要 <input checked="" type="checkbox"/> 多少補修が必要 <input type="checkbox"/> 大幅な補修が必要				
	補修が必要な箇所	水道設備（配管の老朽化）				
	補修の費用負担	<input type="checkbox"/> 所有者負担 <input checked="" type="checkbox"/> 入居者負担 <input type="checkbox"/> 協議を要する				
	間取り	1階	<input checked="" type="checkbox"/> 和室（6畳×2室）（8畳×2間）（12畳×1間） <input checked="" type="checkbox"/> トイレ <input checked="" type="checkbox"/> 台所 <input checked="" type="checkbox"/> 風呂 <input checked="" type="checkbox"/> その他（洗面化粧台・納戸）			
			2階	<input checked="" type="checkbox"/> 和室（6畳×1間）（8畳×1間） <input type="checkbox"/> 洋室		
設備状況	電気	<input checked="" type="checkbox"/> 引き込み済み <input type="checkbox"/> その他				
	ガス	<input checked="" type="checkbox"/> プロパンガス <input type="checkbox"/> その他				
	風呂	<input type="checkbox"/> ガス <input checked="" type="checkbox"/> 灯油 <input type="checkbox"/> 電気 <input type="checkbox"/> その他				
	水道	<input checked="" type="checkbox"/> 上水道 <input type="checkbox"/> 簡易水道 <input checked="" type="checkbox"/> 井戸（一部） <input type="checkbox"/> その他				
	下水	<input checked="" type="checkbox"/> 下水道 <input type="checkbox"/> 浄化槽 <input type="checkbox"/> その他				
	トイレ	<input checked="" type="checkbox"/> 水洗（ <input type="checkbox"/> 和式 / <input checked="" type="checkbox"/> 洋式） <input type="checkbox"/> 汲み取り（ <input type="checkbox"/> 和式 / <input type="checkbox"/> 洋式）				
	駐車場	<input checked="" type="checkbox"/> あり（3台内2台屋根付き） <input type="checkbox"/> なし				
	庭	<input checked="" type="checkbox"/> あり <input type="checkbox"/> なし				
	その他	地下室（風呂・土間）あり				
主要施設等への距離	駅	JR本宮駅	1.1km	バス停	JA本宮支所	0.4km
	市役所(支所)	本宮市役所	0.45km	消防署	南消防署	3.4km
	小学校	まゆみ小学校	0.35km	中学校	本宮一中	0.45km
	スーパー(コンビニ)	ザ・ビッグ	0.55km	郵便局	本宮郵便局	1.4km
	幼稚園/保育園	まゆみ保育所	0.45km	病院/診療所	さくらクリニック	0.6km
特記事項	※抵当権等の設定がある場合は記入のこと。 【 無 】 その他（ ）					

位置図（地図）



間取り図

【1階】

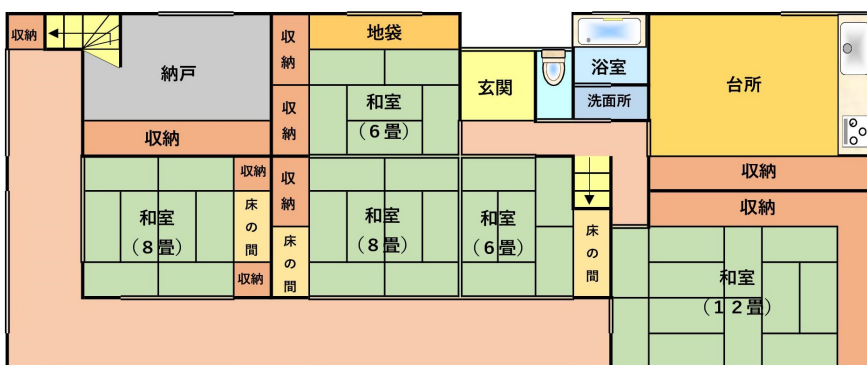

【地下】

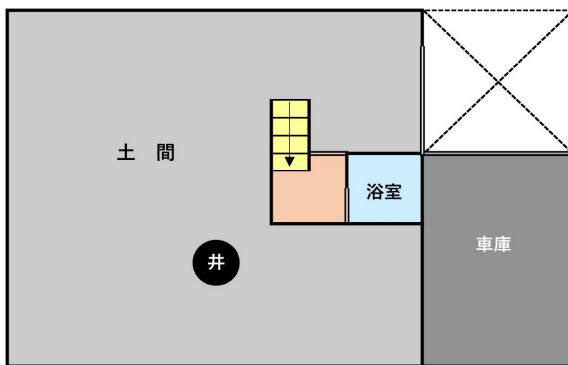

【2階】

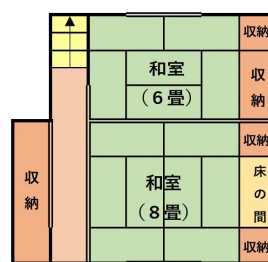

特記事項

受付日	令和5年12月28日	現地確認日	令和6年1月10日
登録日	令和6年2月8日	有効期限	
登録変更日	年 月 日	登録抹消日	年 月 日