

空き家バンク物件登録カード（新規）

登録番号

19

物件所在地	本宮市本宮字兼谷平 地内					
売却又は賃貸の別	<input checked="" type="checkbox"/> 売却 <input type="checkbox"/> 賃貸 <input type="checkbox"/> どちらでも可					
物件の概要	住宅の耐震化	<input type="checkbox"/> 新耐震基準住宅 <input checked="" type="checkbox"/> 旧耐震基準住宅 耐震改修（無）				
	構造	<input checked="" type="checkbox"/> 木造 <input type="checkbox"/> 軽量鉄骨造 <input type="checkbox"/> 鉄筋コンクリート <input type="checkbox"/> その他（ ）				
	面積	土地	宅地 328.62㎡			
		建物	1階	93.57㎡		
			2階	23.18㎡		
			計	126.68㎡		
	建築年	昭和52年				
	空き家になった年月	令和6年4月				
	補修の要・不要	<input type="checkbox"/> 補修は不要 <input checked="" type="checkbox"/> 多少補修が必要 <input type="checkbox"/> 大幅な補修が必要				
	補修が必要な箇所	廊下、壁				
	補修の費用負担	<input type="checkbox"/> 所有者負担 <input checked="" type="checkbox"/> 入居者負担 <input type="checkbox"/> 協議を要する				
	間取り	1階	<input checked="" type="checkbox"/> 和室（6畳）（7畳）（8畳）			
<input checked="" type="checkbox"/> 洋室（6畳）						
<input checked="" type="checkbox"/> トイレ <input checked="" type="checkbox"/> 台所 <input checked="" type="checkbox"/> 風呂 <input checked="" type="checkbox"/> その他（洗面化粧台）						
2階		<input checked="" type="checkbox"/> 和室（6畳）（6畳） <input type="checkbox"/> トイレ <input type="checkbox"/> 台所 <input type="checkbox"/> 風呂 <input type="checkbox"/> その他（ ）				
設備状況	電気	<input checked="" type="checkbox"/> 引き込み済み <input type="checkbox"/> その他				
	ガス	<input checked="" type="checkbox"/> プロパンガス <input type="checkbox"/> その他				
	風呂	<input checked="" type="checkbox"/> ガス <input type="checkbox"/> 灯油 <input type="checkbox"/> 電気 <input type="checkbox"/> その他				
	水道	<input checked="" type="checkbox"/> 上水道 <input type="checkbox"/> 簡易水道 <input type="checkbox"/> 井戸 <input type="checkbox"/> その他				
	下水	<input checked="" type="checkbox"/> 下水道 <input type="checkbox"/> 浄化槽 <input type="checkbox"/> その他				
	トイレ	<input checked="" type="checkbox"/> 水洗（ <input type="checkbox"/> 和式/ <input checked="" type="checkbox"/> 洋式） <input type="checkbox"/> 汲み取り（ <input type="checkbox"/> 和式/ <input type="checkbox"/> 洋式）				
	駐車場	<input checked="" type="checkbox"/> あり（複数台） <input type="checkbox"/> なし				
	庭	<input checked="" type="checkbox"/> あり <input type="checkbox"/> なし				
	その他	物置あり				
主要施設等への距離	駅	本宮駅	1.4km	バス停	本宮鳴瀬	0.3km
	市役所(支所)	本宮市役所	1.9km	消防署	南消防署	2.6km
	小学校	まゆみ小学校	2.3km	中学校	本宮一中	2.1km
	スーパー(コンビニ)	ザ・ビッグ	1.8km	郵便局	本宮郵便局	1.1km
	幼稚園/保育園	もとみや幼児の家保育園	1.0km	病院/診療所	東北病院	1.3km
	特記事項	※抵当権等の設定がある場合は記入のこと。 【 無 】 その他（ ）				

位置図（地図）



間取り図

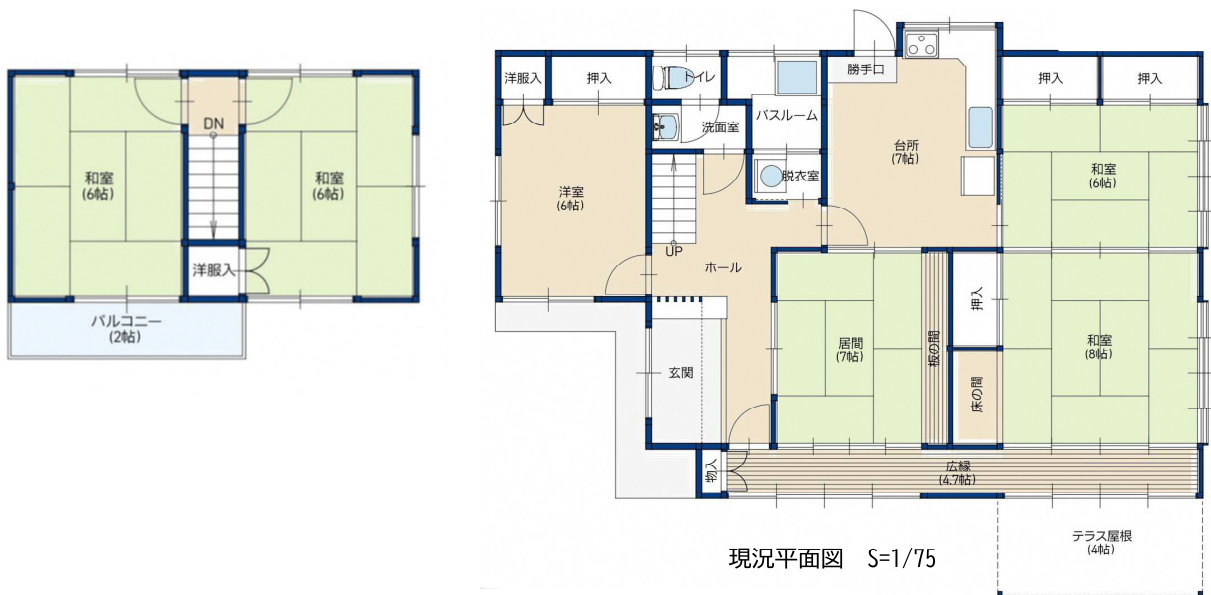

特記事項

受付日	令和6年12月3日	現地確認日	
登録日		有効期限	
登録変更日		登録抹消日	