

本宮市中学校区別 公共交通ガイド

公共交通の基本方針

子どもから高齢者まで、みんなが安全・安心・快適に出かけられる地域公共交通へのチャレンジ!!

本宮二中学区版 (青田・荒井・仁井田・岩根・関下)

令和5年10月スタート版



【目次】

- 本宮市内の公共交通サービス・・・P1
- 本宮市コミュニティバス・・・P3
- バスマップ・・・P7
- 福島交通路線バス
「がくとくん⇄まゆみちゃんライン」・・・P11
- 乗合タクシー「チョイソコもとみや」・・・P15

本宮市内を運行している、公共交通サービスについてご案内いたします!

公共交通に関する市のホームページはこちら!



本宮市内の公共交通サービス

| 路線名 | 目的 | 時間帯 |
|--|------------------------|---|
|  <p>本宮市コミュニティバス まちなか線 (もとみや台線)</p> | 日中の まちなか移動 | 平日 8:30～16:00 土日祝 8:30～14:00 |
|  <p>本宮市コミュニティバス まちなか線 (関根線)</p> | 日中の まちなか移動 | 平日 9:30～15:00 土日祝 9:30～15:00 |
|  <p>本宮市コミュニティバス 白沢中学区線</p> | 朝夕の 通勤通学 | 平日 6:00～8:30 16:00～20:00 土曜 7:00～8:30 |
|  <p>本宮市コミュニティバス 本宮二中学区線</p> | 朝夕の 通勤通学 | 平日 6:00～8:30 16:00～20:00 土曜 7:00～8:30 |
|  <p>本宮市コミュニティバス 市内東西線</p> | 日中の 市内東西の移動 | 平日 8:30～15:00 土日祝 8:30～15:00 |
|  <p>福島交通路線バス (「がくとくんまゆみちゃんライン」)</p> | まちなか移動 や 郡山方面の移動 | 7:20～19:00 |
|  <p>乗合タクシー 「チョイソコもとみや」</p> | 日中の まちなか移動 | 平日 8:00～16:30(最終便) 土曜 8:00～12:30(最終便) |
|  <p>定額タクシー 「まちタク」</p> | 日中の まちなか移動 | 8:00～17:00(最終乗車) |

オススメ!

オススメ!

オススメ!

オススメ!

※本宮二中学区にお住まいの方はご利用いただけません。

※各バス路線の「時間帯」は概ねの運行時間、「経由地」は一部のバス停のみ表示

| 曜日 | 経由地 | 運賃 |
|---------------|---|--|
| 月～日 (祝日含む) | もとみや台～リトル～本宮駅(東口)～みずいろ公園前～一ツ屋～市役所～本宮駅(西口) | 市内区間の運賃は一律200円 <small>※福島交通路線バス 市外区間の利用は 距離制運賃です。 (最大800円)</small> |
| 月～日 (祝日含む) | 関根団地～下町～リトル～みずいろ公園前～一ツ屋～市役所～本宮駅(西口) | |
| 月～土 | 糠沢小～光が丘～白岩柳内～しらさわ夢図書館～糠沢礼堂～本宮高校～本宮駅(東口) | |
| 月～土 | 岩根公民館～みずきが丘～荒井三本松～※五百川駅～※本宮駅(東口)～※本宮高校 <small>※は便によっては運行しない場合がありますのでご注意ください</small> | |
| 月～日 (祝日含む) | 糠沢小～光が丘～しらさわ直売所～白岩柳内～しらさわ夢図書館～プリンス・ウィリアムズ・パーク～糠沢礼堂～本宮高校～みずいろ公園前～えぼか～本宮駅(西口)～仁井田吹上～荒井青田原～まゆみアリーナ～みずきが丘～岩根公民館 | |
| 月～日 (祝日含む) | 本宮駅(西口)～みずいろ公園前～仁井田吹上～イトタウン本宮～アサヒビール園前～フェスタ～八山田～総合南東北病院～郡山駅前 | |
| 月～土 | ①学区内巡回便(白沢中学区内・本宮二中学区内) 自宅⇄お住まいの学区内の指定乗降場所 ②市街地便(白沢中学区・本宮二中学区⇄市街地) 自宅⇄市街地(本宮一中学区内)の指定乗降場所 | |
| 月～土 | 本宮一中学区内 自宅⇄本宮一中学区内の指定乗降場所 | メーター運賃に応じて300・500・800円を支払い |

オススメの公共交通サービスについて次ページから詳しく解説! →

本宮市コミュニティバス



バスの乗り方

Step 01

乗る



バス停で待機し、乗車します。

Step 02

降車ボタン



降りるバス停のアナウンスがありましたら、降車ボタンを押します。

Step 03

降りる

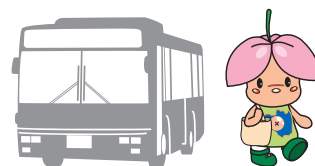

運賃を支払い、降車します。

注：フリー乗降制度ではありません

令和5年10月よりフリー乗降制度は廃止となりました。
バス停から乗降してください。

- 乗降時など、停車した際の後続車両への安全性を十分に確保するため
- 乗降の仕方や乗降場所など、利用者によりわかりやすくするため

バスの運賃

■バスの運賃 市内一律で以下の通りです。

| 対象 | 料金 |
|------------------|------|
| 大人(中学生以上) | 200円 |
| 小学生 | 100円 |
| 障がい者・付添人(お一人のみ)※ | 100円 |
| 未就学児 | 無料 |

支払方法:現金のみ

(注:NORUCAカードはご利用になれません)

※障がい者は、身体障害者手帳・療育手帳・精神障害者保健福祉手帳の交付を受けている方、付添人は、障がい者を介護し同乗する方となります。





バス停板面の見方



記載内容はバス停によって異なります！
ご利用の前に最寄りのバス停をご確認ください。



バス停名

本宮市コミュニティバス案内 **バス停名：高木舟場**

| 種別 | 時刻 | 路線 | 方面 | 運行日 |
|----|-------|-------------------|-------|-----|
| S | 6:21 | 本宮駅東口行き | 平日のみ | 時刻表 |
| S | 7:06 | 本宮駅東口行き | 平日のみ | 時刻表 |
| S | 51 | 本宮駅東口行き | 平日のみ | 時刻表 |
| S | 8:06 | 本宮駅東口行き | 平日のみ | 時刻表 |
| H1 | 48 | 本宮駅東口・西口行き | 毎日運行 | 時刻表 |
| H1 | 10:58 | 本宮駅東口・西口行き | 毎日運行 | 時刻表 |
| K2 | 11:48 | 開根園地行き | 毎日運行 | 時刻表 |
| H1 | 13:58 | 本宮駅東口・西口行き | 平日のみ | 時刻表 |
| K2 | 14:33 | 開根園地行き | 土日祭のみ | 時刻表 |
| K2 | 48 | 開根園地行き | 平日のみ | 時刻表 |
| N | 16:02 | 本宮駅東口・五箇山・新橋公民館行き | 平日のみ | 時刻表 |
| S | 34 | 本宮駅東口行き | 平日のみ | 時刻表 |
| N | 17:07 | 本宮駅東口・五箇山・新橋公民館行き | 平日のみ | 時刻表 |
| S | 36 | 本宮駅東口行き | 平日のみ | 時刻表 |
| N | 18:16 | 本宮駅東口・五箇山・新橋公民館行き | 平日のみ | 時刻表 |
| S | 51 | 本宮駅東口行き | 平日のみ | 時刻表 |

行先

時刻表

その他情報

※天候や道路状況等により遅れる場合があります。なお遅延による接続交通機関等の乗換は致しかねますのでご了承ください。
運行に関するお問い合わせ：協和交通(株) TEL. 0243-34-4450

① バス停名

バス停名が記載されています。利用するバス停にお間違いのないかご確認ください。

- 最寄りのバス停は別冊の公共交通ガイドマップをチェック!

② 行先

ご覧のバス停以降の停車バス停名が記載してあります。路線・便ごとに経由地・終点が異なりますので、③の時刻表の方面と併せてご確認ください。

- 行きたい方面でない場合は反対方面のバス停をチェック!

③ 時刻表

降車するバス停が見つかったら、経由する各路線名の上に記載されている記号([S]など)と色(赤など)を確認し、同じ記号・色で示されている路線の時刻を確認してください。

- 運行日は路線によって異なりますので併せてご確認ください。

④ その他情報

バスの乗り方や運賃について記載がある場合があります。

- 同様の内容が左のページに記載されていますので事前にご確認ください。

オススメ路線の時刻表



[N] 本宮二中学区線

【朝夕の通勤・通学】

| 岩根公民館 ↳五百川駅・本宮高校行き | 平日のみ | 平日のみ | 平日・土のみ | 平日・土のみ | 本宮高校・五百川駅方面 ↳岩根公民館行き | 平日のみ | 平日のみ | 平日のみ | 平日のみ |
|-----------------------|------|------|--------|--------|-------------------------|-------|-------|-------|-------|
| 岩根公民館 | 6:15 | 6:43 | 7:10 | 7:50 | 本宮高校 | 16:00 | 17:05 | 18:14 | — |
| 岩根小学校入口 | 6:16 | 6:44 | 7:11 | 7:51 | 高木滝ノ入 | 16:01 | 17:06 | 18:15 | — |
| みずきが丘 | 6:18 | 6:46 | 7:13 | 7:53 | シズストア本宮店 | 16:01 | 17:06 | 18:15 | — |
| まゆみアリーナ | 6:21 | 6:49 | 7:16 | 7:56 | 高木舟場 | 16:02 | 17:07 | 18:16 | — |
| 荒井三本松 | 6:22 | 6:50 | 7:17 | 7:57 | 本宮中條 | 16:04 | 17:09 | 18:18 | — |
| Iイトゥン本宮 | 6:25 | 6:53 | 7:20 | — | 本宮駅東口 | 16:06 | 17:11 | 18:20 | — |
| 五百川駅 | 6:30 | 6:58 | 7:25 | — | 本宮上町 | 16:07 | 17:12 | 18:21 | — |
| 荒井新田 | — | — | — | 7:59 | 本宮鳴瀬 | 16:09 | 17:14 | 18:23 | — |
| 荒井青田原 | — | — | — | 8:01 | 仁井田吹上 | 16:09 | 17:14 | 18:23 | — |
| 青田三ツ池 | — | — | — | 8:03 | 仁井田上山田 | 16:10 | 17:15 | 18:24 | — |
| 青田花掛 | — | — | — | 8:04 | 東北病院 | 16:11 | 17:16 | 18:25 | — |
| 東北病院 | — | — | — | 8:05 | 青田花掛 | 16:12 | 17:17 | 18:26 | — |
| 仁井田上山田 | — | — | — | 8:06 | 青田三ツ池 | 16:13 | 17:18 | 18:27 | — |
| 仁井田吹上 | — | — | — | 8:07 | 五百川駅 | 16:21 | 17:26 | 18:35 | 19:25 |
| 本宮鳴瀬 | — | — | — | 8:07 | Iイトゥン本宮 | 16:24 | 17:29 | 18:38 | 19:28 |
| 本宮上町 | — | — | — | 8:09 | 荒井三本松 | 16:26 | 17:31 | 18:40 | 19:30 |
| 本宮駅東口着 | — | — | — | 8:10 | まゆみアリーナ | 16:28 | 17:33 | 18:42 | 19:32 |
| 本宮駅東口発 | — | — | — | 8:15 | みずきが丘 | 16:31 | 17:36 | 18:45 | 19:35 |
| 本宮中條 | — | — | — | 8:16 | 岩根小学校入口 | 16:33 | 17:38 | 18:47 | 19:37 |
| 高木舟場 | — | — | — | 8:18 | 岩根公民館 | 16:36 | 17:41 | 18:50 | 19:40 |
| シズストア本宮店 | — | — | — | 8:20 | | | | | |
| 高木滝ノ入 | — | — | — | 8:20 | | | | | |
| 本宮高校 | — | — | — | 8:21 | | | | | |

●天候や道路状況等により遅れる場合があります。なお遅延による接続交通機関等の補償は致しかねますのでご了承願います。●黒文字「毎日運行」、青文字「平日のみ運行」、

運行に関するお問合せ：協和交通(株) TEL 0243-34-4450



[T] 市内東西線

【日中の買物・通院・観光】

| 糠沢小学校 ↳本宮駅西口・岩根公民館行き | 毎日運行 | 毎日運行 | 平日のみ | 土日祝のみ | 平日のみ | 土日祝のみ |
|-------------------------|------|-------|-------|-------|-------|-------|
| 糠沢小学校 | 9:00 | 10:40 | 12:10 | 13:00 | 14:07 | 14:40 |
| 糠沢北箕内 | 9:01 | 10:41 | 12:11 | 13:01 | 14:08 | 14:41 |
| 光が丘 | 9:02 | 10:42 | 12:12 | 13:02 | 14:09 | 14:42 |
| 白岩工業団地 | 9:04 | 10:44 | 12:14 | 13:04 | 14:11 | 14:44 |
| しらさわ直売所 | 9:06 | 10:46 | 12:16 | 13:06 | 14:13 | 14:46 |
| 白岩柳内 | 9:07 | 10:47 | 12:17 | 13:07 | 14:14 | 14:47 |
| しらさわ夢図書館 | 9:08 | 10:48 | 12:18 | 13:08 | 14:15 | 14:48 |
| あだたら憩の家 | 9:09 | 10:49 | 12:19 | 13:09 | 14:16 | 14:49 |
| プリンス・ウィリアムズ・パーク | 9:10 | 10:50 | 12:20 | 13:10 | 14:17 | 14:50 |
| JA白沢支店 | 9:11 | 10:51 | 12:21 | 13:11 | 14:18 | 14:51 |
| 糠沢礼堂 | 9:12 | 10:52 | 12:22 | 13:12 | 14:19 | 14:52 |
| 荒池 | 9:13 | 10:53 | 12:23 | 13:13 | 14:20 | 14:53 |
| 本宮高校 | 9:14 | 10:54 | 12:24 | 13:14 | 14:21 | 14:54 |
| 高木滝ノ入 | 9:15 | 10:55 | 12:25 | 13:15 | 14:22 | 14:55 |
| ジズストア本宮店 | 9:15 | 10:55 | 12:25 | 13:15 | 14:22 | 14:55 |
| みずいろ公園前 | 9:17 | 10:57 | 12:27 | 13:17 | 14:24 | 14:57 |
| 本宮戸崎 | 9:18 | 10:58 | 12:28 | 13:18 | 14:25 | 14:58 |
| えぼか | 9:20 | 11:00 | 12:30 | 13:20 | 14:27 | 15:00 |
| 本宮駅西口着 | 9:22 | 11:02 | 12:32 | 13:22 | 14:29 | 15:02 |
| 本宮駅西口発 | 9:22 | 11:02 | 12:50 | 13:22 | 14:29 | — |
| 本宮上町 | 9:23 | 11:03 | 12:51 | 13:23 | 14:30 | — |
| 本宮鳴瀬 | 9:25 | 11:05 | 12:53 | 13:25 | 14:32 | — |
| 仁井田吹上 | 9:25 | 11:05 | 12:53 | 13:25 | 14:32 | — |
| 仁井田上山田 | 9:26 | 11:06 | 12:54 | 13:26 | 14:33 | — |
| 東北病院 | 9:27 | 11:07 | 12:55 | 13:27 | 14:34 | — |
| 青田花掛 | 9:28 | 11:08 | 12:56 | 13:28 | 14:35 | — |
| 青田三ツ池 | 9:29 | 11:09 | 12:57 | 13:29 | 14:36 | — |
| 荒井青田原 | 9:31 | 11:11 | 12:59 | 13:31 | 14:38 | — |
| 荒井新田 | 9:33 | 11:13 | 13:01 | 13:33 | 14:40 | — |
| 荒井三本松 | 9:35 | 11:15 | 13:03 | 13:35 | 14:42 | — |
| まゆみアリーナ | 9:36 | 11:16 | 13:04 | 13:36 | 14:43 | — |
| みずきが丘 | 9:39 | 11:19 | 13:07 | 13:39 | 14:46 | — |
| 岩根小学校入口 | 9:41 | 11:21 | 13:09 | 13:41 | 14:48 | — |
| 岩根公民館 | 9:42 | 11:22 | 13:10 | 13:42 | 14:49 | — |

| 岩根公民館 ↳本宮駅西口・糠沢小学校行き | 毎日運行 | 毎日運行 | 平日のみ | 土日祝のみ | 平日のみ |
|-------------------------|-------|-------|-------|-------|-------|
| 岩根公民館 | 9:47 | 11:27 | 13:15 | 13:47 | 14:50 |
| 岩根小学校入口 | 9:48 | 11:28 | 13:16 | 13:48 | 14:51 |
| みずきが丘 | 9:50 | 11:30 | 13:18 | 13:50 | 14:53 |
| まゆみアリーナ | 9:53 | 11:33 | 13:21 | 13:53 | 14:56 |
| 荒井三本松 | 9:54 | 11:34 | 13:22 | 13:54 | 14:57 |
| 荒井新田 | 9:56 | 11:36 | 13:24 | 13:56 | 14:59 |
| 荒井青田原 | 9:58 | 11:38 | 13:26 | 13:58 | 15:01 |
| 青田三ツ池 | 10:00 | 11:40 | 13:28 | 14:00 | 15:03 |
| 青田花掛 | 10:01 | 11:41 | 13:29 | 14:01 | 15:04 |
| 東北病院 | 10:02 | 11:42 | 13:30 | 14:02 | 15:05 |
| 仁井田上山田 | 10:03 | 11:43 | 13:31 | 14:03 | 15:06 |
| 仁井田吹上 | 10:04 | 11:44 | 13:32 | 14:04 | 15:07 |
| 本宮鳴瀬 | 10:04 | 11:44 | 13:32 | 14:04 | 15:07 |
| 本宮上町 | 10:06 | 11:46 | 13:34 | 14:06 | 15:09 |
| 本宮駅西口着 | 10:07 | 11:47 | 13:35 | 14:07 | 15:10 |
| 本宮駅西口発 | 10:07 | 11:47 | 13:35 | 14:07 | — |
| えぼか | 10:09 | 11:49 | 13:37 | 14:09 | — |
| 本宮戸崎 | 10:11 | 11:51 | 13:39 | 14:11 | — |
| みずいろ公園前 | 10:12 | 11:52 | 13:40 | 14:12 | — |
| ジズストア本宮店 | 10:14 | 11:54 | 13:42 | 14:14 | — |
| 高木滝ノ入 | 10:14 | 11:54 | 13:42 | 14:14 | — |
| 本宮高校 | 10:15 | 11:55 | 13:43 | 14:15 | — |
| 荒池 | 10:16 | 11:56 | 13:44 | 14:16 | — |
| 糠沢礼堂 | 10:17 | 11:57 | 13:45 | 14:17 | — |
| JA白沢支店 | 10:18 | 11:58 | 13:46 | 14:18 | — |
| プリンス・ウィリアムズ・パーク | 10:19 | 11:59 | 13:47 | 14:19 | — |
| あだたら憩の家 | 10:20 | 12:00 | 13:48 | 14:20 | — |
| しらさわ夢図書館 | 10:21 | 12:01 | 13:49 | 14:21 | — |
| 白岩柳内 | 10:22 | 12:02 | 13:50 | 14:22 | — |
| しらさわ直売所 | 10:23 | 12:03 | 13:51 | 14:23 | — |
| 白岩工業団地 | 10:25 | 12:05 | 13:53 | 14:25 | — |
| 光が丘 | 10:27 | 12:07 | 13:55 | 14:27 | — |
| 糠沢北箕内 | 10:28 | 12:08 | 13:56 | 14:28 | — |
| 糠沢小学校 | 10:29 | 12:09 | 13:57 | 14:29 | — |

紫文字「平日・土曜のみ運行」、赤文字「土日祝運行」

●年末年始(12/29~1/3)全便運休

バスマップ (全体版)

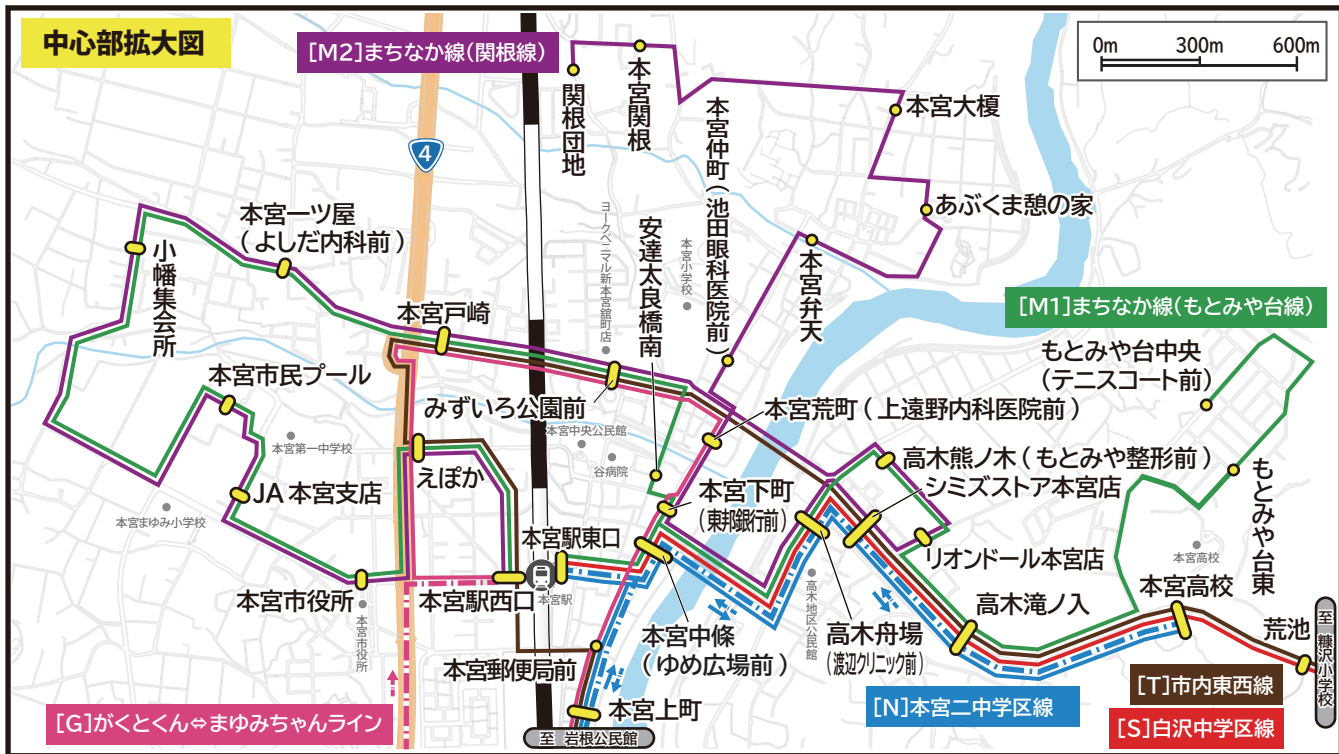



このバス車両が目印！
本宮市コミュニティバス



福島交通路線バス「がくとくん⇄まゆみちゃんライン」
※一部ラッピングをしている車両もあります

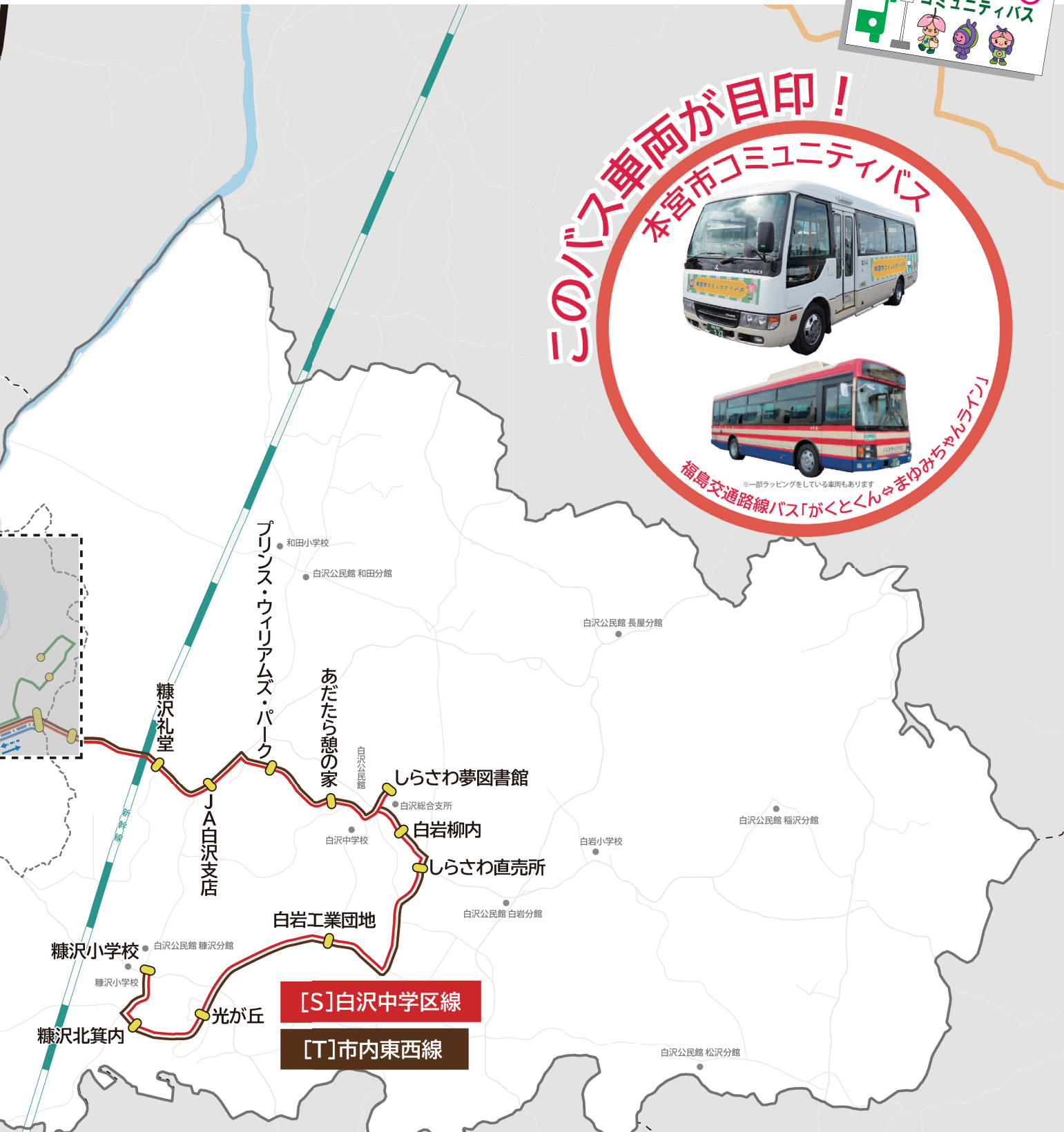

[S]白沢中学区線
[T]市内東西線

| 凡例 | | | |
|----|----------------------------|--|------------------------------------|
| | [S]白沢中学区線 | | [G]がくとくん⇄まゆみちゃんライン |
| | [N]本宮二中学区線 行き(本宮高校行き) | | [G]がくとくん⇄まゆみちゃんライン 平日朝1便のみ 4号経由 |
| | [N]本宮二中学区線 帰り(本宮高校発) | | 新幹線 |
| | [N]本宮二中学区線 (岩根公民館⇄五百川駅) | | JR東北本線 |
| | [M1]まちなか線(もみや台線) | | 駅 |
| | [M2]まちなか線(関根線) | | バス停 |
| | [T]市内東西線 | | |

バスマップ (地区拡大版)

凡例

- | | | | |
|--|----------------------------|---|------------------------------------|
|  | [N]本宮二中学区線 行き(本宮高校行き) |  | [G]がくとくん⇄まゆみちゃんライン |
|  | [N]本宮二中学区線 帰り(本宮高校発) |  | [G]がくとくん⇄まゆみちゃんライン 平日朝1便のみ 4号経由 |
|  | [N]本宮二中学区線 (岩根公民館⇄五百川駅) |  | 新幹線 |
|  | [T]市内東西線 |  | JR東北本線 |
| | |  | 駅 |
| | |  | バス停 |

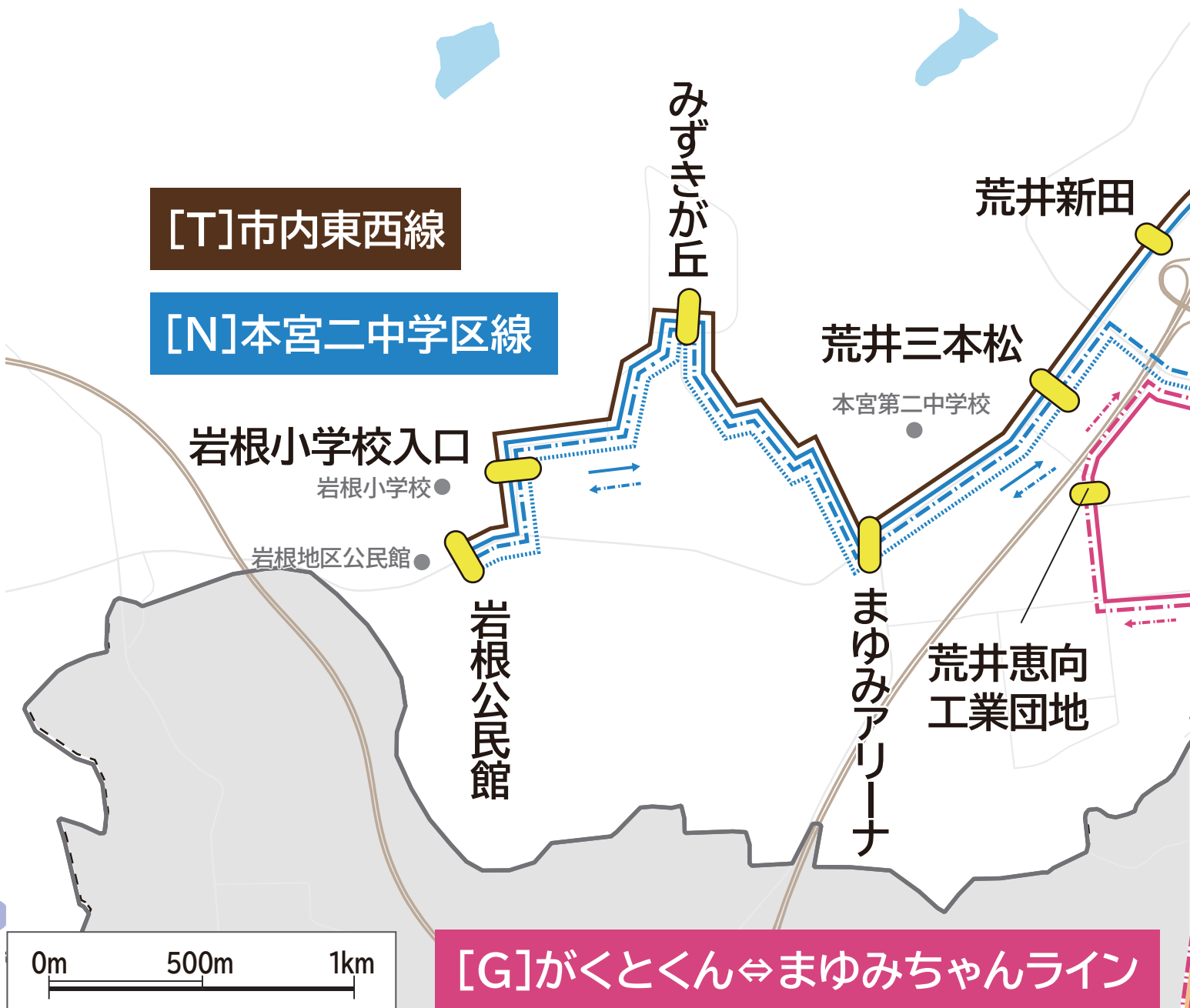



福島交通路線バス

「がくとくん⇄まゆみちゃんライン」



本宮市と郡山市を結ぶ、福島交通が運行する路線バスです。

本宮市内では、「みずいろ公園前」や「エイトタウン本宮」などを運行し、郡山市内では、「フェスタ」、「八山田」、「総合南東北病院」などを運行しています。

通勤や通学、通院、買い物、レジャー、電車が遅れたときや運休のときなどにぜひご利用ください。

バスの運賃

■片道運賃(大人)

下表の運賃が適用されます。本宮市内区間の乗降は一律200円です。
(市外区間は距離制運賃となります。(最大 800 円))

■割引運賃

- 小学生：半額
- 未就学児：無料(大人1人に対して2人まで)
- 障がい者・付添人※：半額
- ※障がい者は、身体障害者手帳・療育手帳・精神障害者保健福祉手帳の交付を受けている方、付添人は、障がい者を介護し同乗する方となります。



■支払方法

現金、NORUCA

| | | | | | |
|------|------|------|------|-------|------|
| | | | | 南東北病院 | 郡山駅前 |
| | | | | 170円 | 260円 |
| | | フェスタ | 八山田 | 230円 | 300円 |
| | 本宮市内 | 400円 | 200円 | 630円 | 400円 |
| 本宮市内 | 200円 | | 600円 | | 800円 |

(注) 郡山市内停留所の表示を一部省略しています



車内でタッチするだけ！小銭・整理券いらず！

福島交通路線バスの利用は ICカード「NORUCA」が便利

定期券・回数券・高齢者向けフリーパスなど

市内では JR 本宮駅東口広場南側の「モコステーション」で購入することができます！

●販売日時

平日：9:00～18:00
土日祝日：9:00～16:00

●定休日

毎月第3日曜日・年末年始(12/28～1/3)

●ご注意

購入する「NORUCA」の種類によって、年齢がわかる身分証明書(学生の場合は学生証明書や学生証)の提示が必要となります。

NORUCA

バス位置情報は
こちら！



凡例
 バスの運行ルート
 バス停 ● 各施設 ●



みずいろ公園



イトタウン本宮



郡山フエスタ (仮設店舗営業中)



総合南東北病院

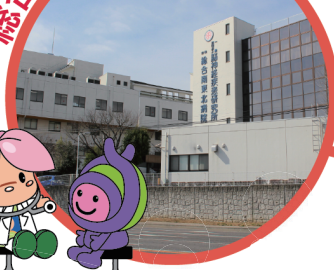

郡山北工業高等学校

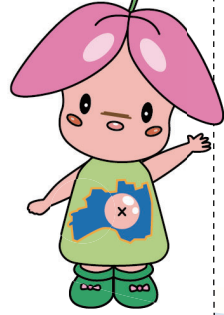

注：フリー乗降制ではありません。バス停から乗降してください。

「がくとくん⇄まゆみちゃんライン」の時刻表

【平日：本宮→郡山】

| バス停 | 1便 | 2便 | 3便 | 4便 | 5便 | 6便 |
|------------|------|------|-------|-------|-------|-------|
| 本宮駅西口 | 7:20 | 8:30 | 12:30 | 14:55 | 17:05 | 18:10 |
| 本宮戸崎 | 7:24 | 8:34 | 12:34 | 14:59 | 17:09 | 18:14 |
| みずいろ公園前 | 7:25 | 8:35 | 12:35 | 15:00 | 17:10 | 18:15 |
| 本宮荒町 | 7:26 | 8:36 | 12:36 | 15:01 | 17:11 | 18:16 |
| 本宮下町 | 7:26 | 8:36 | 12:36 | 15:01 | 17:11 | 18:16 |
| 本宮中條 | 7:27 | 8:37 | 12:37 | 15:02 | 17:12 | 18:17 |
| 本宮郵便局前 | 7:27 | 8:37 | 12:37 | 15:02 | 17:12 | 18:17 |
| 本宮上町 | 7:28 | 8:38 | 12:38 | 15:03 | 17:13 | 18:18 |
| 本宮鳴瀬 | 7:28 | 8:38 | 12:38 | 15:03 | 17:13 | 18:18 |
| 仁井田吹上 | 7:29 | 8:39 | 12:39 | 15:04 | 17:14 | 18:19 |
| 仁井田下ノ原 | 7:30 | 8:40 | 12:40 | 15:05 | 17:15 | 18:20 |
| 仁井田富士内 | 7:31 | 8:41 | 12:41 | 15:06 | 17:16 | 18:21 |
| 荒井北ノ内 | 7:33 | 8:43 | 12:43 | 15:08 | 17:18 | 18:23 |
| エイトタウン本宮 | 7:38 | 8:48 | 12:48 | 15:13 | 17:23 | 18:28 |
| 荒井恵向工業団地 | 7:40 | 8:50 | 12:50 | 15:15 | 17:25 | 18:30 |
| アサヒビール園前 | 7:41 | 8:51 | 12:51 | 15:16 | 17:26 | 18:31 |
| フェスタ | 8:01 | 9:06 | 13:06 | 15:31 | 17:46 | 18:46 |
| 原 | 8:02 | 9:07 | 13:07 | 15:32 | 17:47 | 18:47 |
| 経堂 | 8:03 | 9:08 | 13:08 | 15:33 | 17:48 | 18:48 |
| 八山田 | 8:05 | 9:10 | 13:10 | 15:35 | 17:50 | 18:50 |
| 南東北医療クリニック | ↓ | ↓ | 13:11 | ↓ | ↓ | ↓ |
| 総合南東北病院 | 8:06 | 9:11 | 13:14 | 15:36 | 17:51 | 18:51 |
| 大原 | 8:07 | 9:12 | 13:15 | 15:37 | 17:52 | 18:52 |
| 上野 | 8:08 | 9:13 | 13:16 | 15:38 | 17:53 | 18:53 |
| 金堀田 | 8:09 | 9:14 | 13:17 | 15:39 | 17:54 | 18:54 |
| 大町二丁目 | 8:11 | 9:16 | 13:19 | 15:41 | 17:56 | 18:56 |
| 赤木町 | 8:13 | 9:18 | 13:21 | 15:43 | 17:58 | 18:58 |
| 清水台二丁目 | 8:14 | 9:19 | 13:22 | 15:44 | 17:59 | 18:59 |
| 中央大町 | 8:16 | 9:21 | 13:24 | 15:46 | 18:01 | 19:01 |
| 郡山駅前 | 8:24 | 9:24 | 13:27 | 15:49 | 18:04 | 19:04 |

【土日祝日：本宮→郡山】

| バス停 | 1便 | 2便 | 3便 | 4便 |
|------------|------|-------|-------|-------|
| 本宮駅西口 | 8:25 | 10:30 | 13:45 | 17:10 |
| 本宮戸崎 | 8:29 | 10:34 | 13:49 | 17:14 |
| みずいろ公園前 | 8:30 | 10:35 | 13:50 | 17:15 |
| 本宮荒町 | 8:31 | 10:36 | 13:51 | 17:16 |
| 本宮下町 | 8:31 | 10:36 | 13:51 | 17:16 |
| 本宮中條 | 8:32 | 10:37 | 13:52 | 17:17 |
| 本宮郵便局前 | 8:32 | 10:37 | 13:52 | 17:17 |
| 本宮上町 | 8:33 | 10:38 | 13:53 | 17:18 |
| 本宮鳴瀬 | 8:33 | 10:38 | 13:53 | 17:18 |
| 仁井田吹上 | 8:34 | 10:39 | 13:54 | 17:19 |
| 仁井田下ノ原 | 8:35 | 10:40 | 13:55 | 17:20 |
| 仁井田富士内 | 8:36 | 10:41 | 13:56 | 17:21 |
| 荒井北ノ内 | 8:38 | 10:43 | 13:58 | 17:23 |
| エイトタウン本宮 | 8:43 | 10:48 | 14:03 | 17:28 |
| 荒井恵向工業団地 | 8:45 | 10:50 | 14:05 | 17:30 |
| アサヒビール園前 | 8:46 | 10:51 | 14:06 | 17:31 |
| フェスタ | 9:01 | 11:06 | 14:21 | 17:46 |
| 原 | 9:02 | 11:07 | 14:22 | 17:47 |
| 経堂 | 9:03 | 11:08 | 14:23 | 17:48 |
| 八山田 | 9:05 | 11:10 | 14:25 | 17:50 |
| 南東北医療クリニック | ↓ | ↓ | ↓ | ↓ |
| 総合南東北病院 | 9:06 | 11:11 | 14:26 | 17:51 |
| 大原 | 9:07 | 11:12 | 14:27 | 17:52 |
| 上野 | 9:08 | 11:13 | 14:28 | 17:53 |
| 金堀田 | 9:09 | 11:14 | 14:29 | 17:54 |
| 大町二丁目 | 9:11 | 11:16 | 14:31 | 17:56 |
| 赤木町 | 9:13 | 11:18 | 14:33 | 17:58 |
| 清水台二丁目 | 9:14 | 11:19 | 14:34 | 17:59 |
| 中央大町 | 9:16 | 11:21 | 14:36 | 18:01 |
| 郡山駅前 | 9:19 | 11:24 | 14:39 | 18:04 |

で示した時刻は1月1日と1月2日は運休となります。



運行に関するお問合せ：福島交通(株) 郡山支社 TEL 024-943-1651

【平日：郡山➡本宮】

| バス停 | 1便 | 2便 | 3便 | 4便 | 5便 | 6便 |
|------------|------|-------|-------|-------|-------|-------|
| 郡山駅前 | 7:30 | 11:30 | 13:30 | 15:45 | 17:00 | 18:05 |
| 中央大町 | 7:31 | 11:31 | 13:31 | 15:46 | 17:01 | 18:06 |
| 清水台二丁目 | 7:32 | 11:32 | 13:32 | 15:47 | 17:02 | 18:07 |
| 赤木町 | 7:33 | 11:33 | 13:33 | 15:48 | 17:03 | 18:08 |
| 大町二丁目 | 7:35 | 11:34 | 13:34 | 15:49 | 17:04 | 18:09 |
| 金堀田 | 7:36 | 11:35 | 13:35 | 15:50 | 17:05 | 18:10 |
| 上野 | 7:37 | 11:36 | 13:36 | 15:51 | 17:06 | 18:11 |
| 大原 | 7:39 | 11:38 | 13:38 | 15:53 | 17:08 | 18:13 |
| 総合南東北病院 | 7:44 | 11:39 | 13:39 | 15:54 | 17:09 | 18:14 |
| 南東北医療クリニック | ↓ | ↓ | 13:40 | ↓ | ↓ | ↓ |
| 八山田 | 7:45 | 11:40 | 13:42 | 15:55 | 17:10 | 18:15 |
| 経堂 | 7:46 | 11:41 | 13:43 | 15:56 | 17:11 | 18:16 |
| 原 | 7:48 | 11:43 | 13:45 | 15:58 | 17:13 | 18:18 |
| フェスタ | 7:53 | 11:48 | 13:50 | 16:03 | 17:23 | 18:28 |
| アサヒビール園前 | 8:05 | 12:00 | 14:02 | 16:15 | 17:35 | 18:40 |
| 荒井恵向工業団地 | 8:06 | 12:01 | 14:03 | 16:16 | 17:36 | 18:41 |
| エイトタウン本宮 | 8:08 | 12:03 | 14:05 | 16:18 | 17:38 | 18:43 |
| 荒井北ノ内 | ↓ | 12:08 | 14:10 | 16:23 | 17:43 | 18:48 |
| 仁井田富士内 | ↓ | 12:10 | 14:12 | 16:25 | 17:45 | 18:50 |
| 仁井田下ノ原 | ↓ | 12:11 | 14:13 | 16:26 | 17:46 | 18:51 |
| 仁井田吹上 | ↓ | 12:13 | 14:15 | 16:28 | 17:48 | 18:53 |
| 本宮鳴瀬 | ↓ | 12:13 | 14:15 | 16:28 | 17:48 | 18:53 |
| 本宮上町 | ↓ | 12:14 | 14:16 | 16:29 | 17:49 | 18:54 |
| 本宮郵便局前 | ↓ | 12:14 | 14:16 | 16:29 | 17:49 | 18:54 |
| 本宮中條 | ↓ | 12:15 | 14:17 | 16:30 | 17:50 | 18:55 |
| 本宮下町 | ↓ | 12:15 | 14:17 | 16:30 | 17:50 | 18:55 |
| 本宮荒町 | ↓ | 12:16 | 14:18 | 16:31 | 17:51 | 18:56 |
| みずいろ公園前 | ↓ | 12:17 | 14:19 | 16:32 | 17:52 | 18:57 |
| 本宮戸崎 | ↓ | 12:18 | 14:20 | 16:33 | 17:53 | 18:58 |
| 本宮駅西口 | 8:19 | 12:24 | 14:26 | 16:39 | 17:59 | 19:04 |

【土日祝日：郡山➡本宮】

| バス停 | 1便 | 2便 | 3便 | 4便 |
|------------|-------|-------|-------|-------|
| 郡山駅前 | 9:30 | 12:45 | 15:45 | 17:05 |
| 中央大町 | 9:31 | 12:46 | 15:46 | 17:06 |
| 清水台二丁目 | 9:32 | 12:47 | 15:47 | 17:07 |
| 赤木町 | 9:33 | 12:48 | 15:48 | 17:08 |
| 大町二丁目 | 9:34 | 12:49 | 15:49 | 17:09 |
| 金堀田 | 9:35 | 12:50 | 15:50 | 17:10 |
| 上野 | 9:36 | 12:51 | 15:51 | 17:11 |
| 大原 | 9:38 | 12:53 | 15:53 | 17:13 |
| 総合南東北病院 | 9:39 | 12:54 | 15:54 | 17:14 |
| 南東北医療クリニック | ↓ | ↓ | ↓ | ↓ |
| 八山田 | 9:40 | 12:55 | 15:55 | 17:15 |
| 経堂 | 9:41 | 12:56 | 15:56 | 17:16 |
| 原 | 9:43 | 12:58 | 15:58 | 17:18 |
| フェスタ | 9:48 | 13:03 | 16:03 | 17:23 |
| アサヒビール園前 | 10:00 | 13:15 | 16:15 | 17:35 |
| 荒井恵向工業団地 | 10:01 | 13:16 | 16:16 | 17:36 |
| エイトタウン本宮 | 10:03 | 13:18 | 16:18 | 17:38 |
| 荒井北ノ内 | 10:08 | 13:23 | 16:23 | 17:43 |
| 仁井田富士内 | 10:10 | 13:25 | 16:25 | 17:45 |
| 仁井田下ノ原 | 10:11 | 13:26 | 16:26 | 17:46 |
| 仁井田吹上 | 10:13 | 13:28 | 16:28 | 17:48 |
| 本宮鳴瀬 | 10:13 | 13:28 | 16:28 | 17:48 |
| 本宮上町 | 10:14 | 13:29 | 16:29 | 17:49 |
| 本宮郵便局前 | 10:14 | 13:29 | 16:29 | 17:49 |
| 本宮中條 | 10:15 | 13:30 | 16:30 | 17:50 |
| 本宮下町 | 10:15 | 13:30 | 16:30 | 17:50 |
| 本宮荒町 | 10:16 | 13:31 | 16:31 | 17:51 |
| みずいろ公園前 | 10:17 | 13:32 | 16:32 | 17:52 |
| 本宮戸崎 | 10:18 | 13:33 | 16:33 | 17:53 |
| 本宮駅西口 | 10:24 | 13:39 | 16:39 | 17:59 |

乗合タクシー「チョイソコもとみや」

■利用対象学区

本宮二中学区（青田・荒井・仁井田・岩根・関下）〔事前利用登録制〕

「もとみやイクタンタクシー」の利便性を高め、新しい名称でスタートしました！

本宮二中学区内にお住まいの方がご利用できます。
同じ時間帯に同じ方向へ向かう方が**乗合**で利用する、**予約制**の移動サービスです。



チェック1

利用時間は

平日 **8時～16時30分** (最終便)
土曜日 **8時～12時30分** (最終便)

※日・祝・お盆・年末年始は運休
〔お盆 (8/14～8/16)、年末年始 (12/29～1/3) 〕

チェック2

利用運賃は

二中学区内のご利用・・・ **200円**
二中学区⇄市街地(※)のご利用 **400円**
※市街地：本宮一中学区

運賃の詳細は P16 をご覧ください

チェック3

ご自宅と指定乗降場所 をむすぶ運行です

上記以外では乗降できません。
指定乗降場所は P17～18 をご覧ください

チェック4

利用の際は 事前予約が必要です (Tel:0243-64-2030)

連絡先：チョイソコもとみや予約センター
※予約は乗車予定日 1週間前～乗車予定日当日の
出発時間の 30分前まで
(8:00 発(始発)の予約は前日まで)

注：利用には利用登録が必要です

利用登録について

登録がまだの方はコチラ

※利用には登録が必要です

本宮二中学区（青田・荒井・仁井田・岩根・関下）
にお住まいの方が対象です

※以前の「もとみやイクタンタクシー」に利用登録されていた方はお手続き不要です。

■利用登録方法

- ①電話受付 チョイソコもとみや予約センター
 - 電話：0243-64-2030
 - 受付時間：平日 7:30～17:00
土 7:30～13:00
- ②窓口受付 本宮市商工会 本所・支所
 - 受付時間：平日 8:30～17:00

利用者登録証を発行します。



運行エリア（便）

ご利用になる便によって
運賃・運行時刻・乗降場所が異なります。

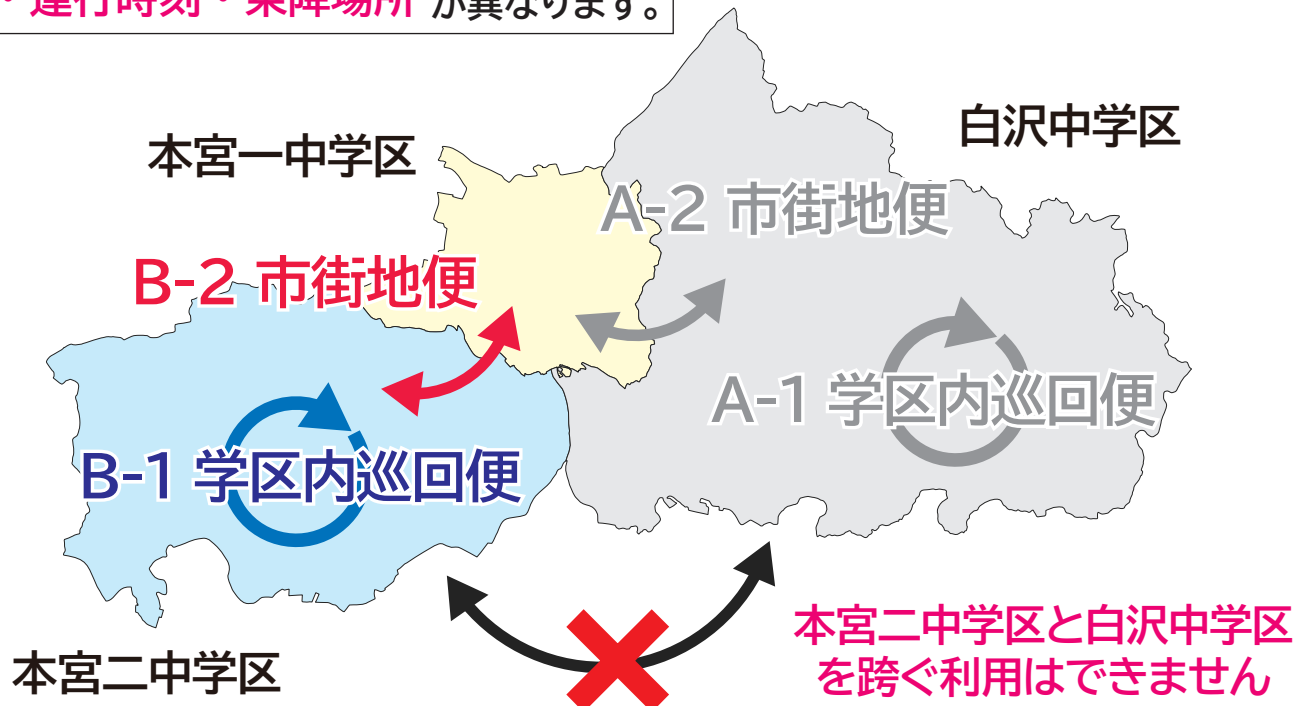

利用方法

ご利用は「予約制」です。
都度、チョイソコもとみや予約センターへ
「お電話」でお申込みください。

チョイソコもとみや 予約センター

 0243-64-2030

この車両が目印！



時刻表の予約時間に自宅
または指定乗降場所にお
迎えにあがり、目的地ま
でお送りします。



※予約は乗車予定日 1 週間前～乗車予定日当日の
出発時間の 30 分前まで可能です。ただし 8:00 発
(始発) の予約は前日までにお申込みください。

P17～18で利用したい時刻・乗降場所を確認してからお電話ください

運賃（片道一乗車につき）

支払い方法は現金のみです。
(お持ちのイクタンタクシー利用券は利用可能です)

| 区分 | 大人 | 小学生 | 未就学児 | 障がい者 (※) | 障がい者の 付添人 |
|---------------------------------|-------|-------|------|-------------|--------------|
| 二中学区内の移動 (B-1：学区内巡回便) | 200 円 | 100 円 | 無料 | 100 円 | 100 円 |
| 二中学区⇄市街地（一中学区） の移動（B-2：市街地便） | 400 円 | 200 円 | 無料 | 200 円 | 200 円 |

(※) 割引適用には、身体障害者手帳・療育手帳・精神障害者保健福祉手帳のいずれかの提示が必要です。

運行時刻（目安）

| 時 | 二中学区内の移動 (B-1：学区内巡回便) | 二中学区⇄市街地（一中学区） の移動（B-2：市街地便） | |
|-----|--------------------------|---------------------------------|-------|
| | 行き・帰り | 行き | 帰り |
| 8時 | 8:00 | 8:00 | — |
| | 8:30 | — | 8:30 |
| 9時 | 9:00 | 9:00 | — |
| | 9:30 | — | 9:30 |
| 10時 | 10:00 | 10:00 | — |
| | 10:30 | — | 10:30 |
| 11時 | 11:00 | 11:00 | — |
| | 11:30 | — | 11:30 |
| 12時 | 12:00 | 12:00 | — |
| | 12:30 | — | 12:30 |
| 13時 | — | — | — |
| | — | — | — |
| 14時 | 14:00 | 14:00 | — |
| | 14:30 | — | 14:30 |
| 15時 | 15:00 | 15:00 | — |
| | 15:30 | — | 15:30 |
| 16時 | 16:00 | 16:00 | — |
| | 16:30 | — | 16:30 |

時刻は目安です。予約状況、乗合人数により前後します。

土曜日は
運行しません

指定乗降場所

※自宅と指定乗降場所以外では乗降できません

■二中学区内の乗降場所（B-1：学区内巡回便）

1乗車
200円

公共施設等

五百川駅
青田地区公民館
荒井地区公民館
仁井田地区公民館
岩根地区公民館
まゆみアリーナ
高齢者ふれあいプラザ（荒井）
高齢者ふれあいプラザ（岩根）
恵向公園

商業施設

ヨークベニマル本宮インター店
ツルハドラッグ本宮店
クスリのアオキ岩根店

医療機関

東北病院
いしわたクリニック

隣接する調剤薬局
でも乗降できます



歯科医院

あさひデンタルクリニック
荒井歯科クリニック

金融機関

岩根郵便局
荒井簡易郵便局

■市街地（一中学区）の乗降場所（B-2：市街地便）

1乗車
400円

公共施設等

本宮駅
本宮市役所
えぽか
みずいろ公園
中條ゆめ広場
モコステーション
中央公民館
あぶくま憩の家
本宮市総合体育館
高木地区公民館
本宮市民プール
本宮市パークゴルフ場
郡山北警察署 本宮分庁舎

商業施設

ヨークベニマル新本宮館町店
リオンドール本宮店
ザ・ビッグ本宮店
サンドラッグ本宮店
シミズストア本宮店
ウエルシア福島本宮店
ツルハドラッグ 本宮中央店
薬王堂 本宮高木店

学校

福島県立本宮高等学校

医療機関

谷病院
渡辺クリニック
よしだ内科
上遠野内科医院
よしだこどもクリニック
池田眼科医院
やなぎほり皮膚科クリニック
もとみや整形外科クリニック
マインドさくらクリニック

隣接する調剤薬局
でも乗降できます



歯科医院

国分歯科医院（中條）
鈴木歯科医院
のうち歯科クリニック
もとみやデンタルクリニック
国分歯科医院（兼谷）
白澤歯科クリニック
まゆみ歯科クリニック
JA歯科医院もとみや
大道寺歯科医院
あい歯科クリニック
たてまち歯科クリニック

金融機関

本宮郵便局
JA ふくしま未来 本宮支店
東邦銀行 本宮支店
大東銀行 本宮支店
福島銀行 本宮支店
本宮北郵便局
二本松信用金庫 本宮支店
福島県商工信用組合 本宮支店

お問い合わせ



本宮市コミュニティバス

協和交通(株) …………… TEL.0243-34-4450



乗合タクシー「チョイソコもとみや」

本宮市商工会 …………… TEL.0243-64-2030



一般タクシー

有限会社中央タクシー …… TEL.0243-33-3303

増子タクシー株式会社 …… TEL.0243-34-2133



がくとくん⇄まゆみちゃんライン

福島交通(株) 郡山支社 …… TEL.024-943-1651



鉄道

JR東日本 本宮駅 …………… TEL.050-2016-1600

発行：本宮市地域公共交通活性化協議会

編集：本宮市（市民部生活環境課）

TEL 0243-24-5361（直通） FAX 0243-34-3138